RIT 1.1

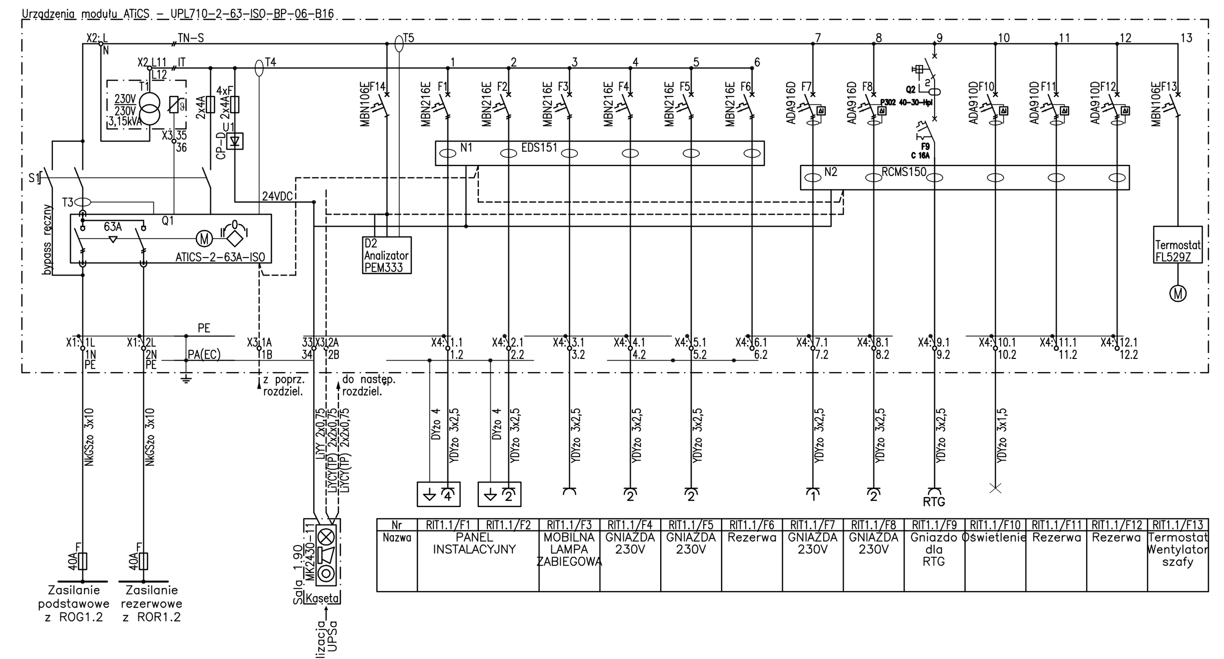

— obwody elektryczne
--- obwody komunikacyjne
— obwody PE, PA(EC) oraz obwody kontroli prametrów układu

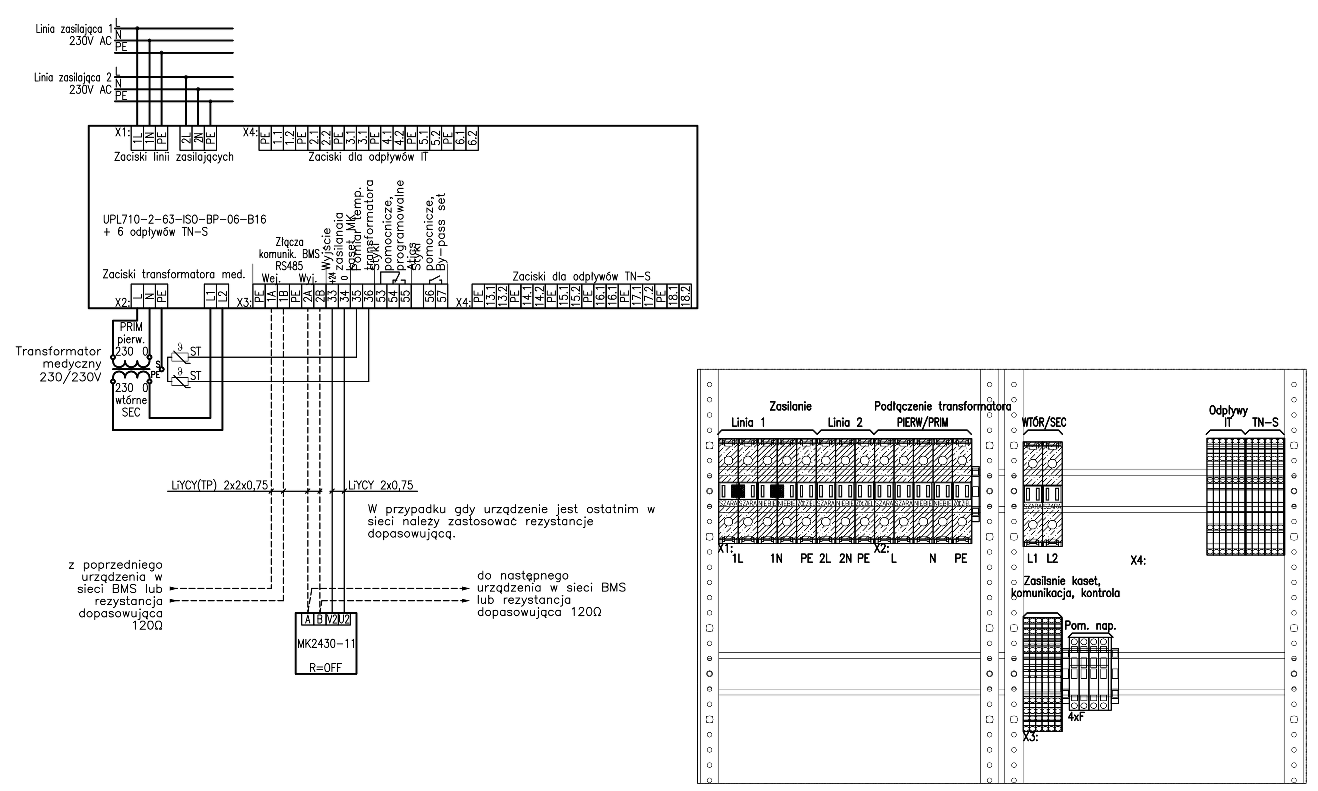

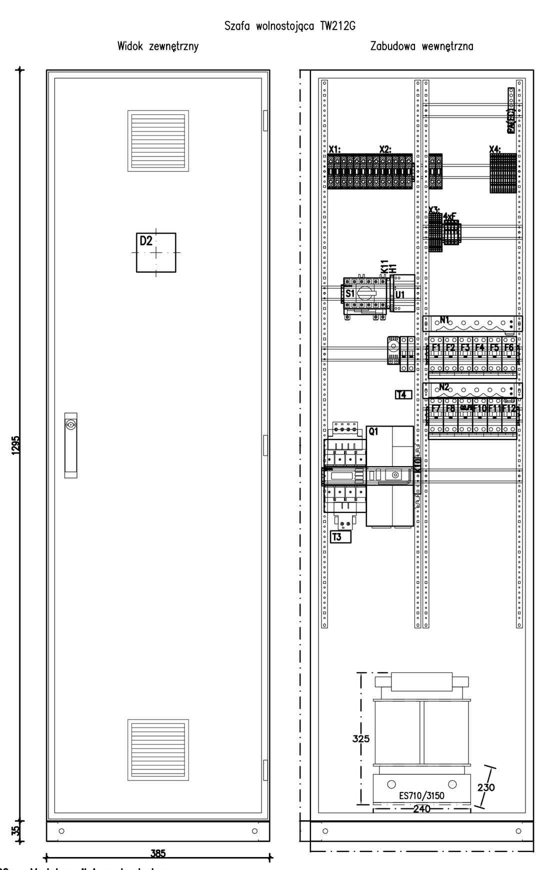

Q1 ATICS-2-63A-ISO – Moduł zasilająco-kontrolny
S1 ATICS-BP-63A – Łącznik serwisowy by-pass
X1: Listwa zacisków dla dwóch linii zasilających
X2: Listwa zacisków do podłączenia transformatora medycznego
X3: Listwa zacisków sterowania, kontroli i komunikacji
X4: Listwa zacisków wyjściowych dla odpływów
4xF Bezpieczniki. Pomiar napięcia oraz zasilanie zasilacza U1
U1 CP-D24 – Zasilacz 230VAC/24VDC 1,3A
K11 Styki pomocnicze łącznika serwisowego by-pass
K10 Styki pomocnicze modułu ATICS
H1 Sygnalizacja możliwości manewru łącznikiem serwisowym
T3 STW3 – Przekładnik prądowy
T4 STW2 – Przekładnik prądowy
N1 EDS151 – Ewaluator systemu ATICS
F1..F6 Wyłącznik instalacyjny 2P ch-ka B, In=16A
D2 PEM333– Miernik wielofunkcyjny 400/230V RS485

UWAGI:

1. NAZWY WŁASNE MATERIAŁÓW I FIRM ZOSTAŁY UŻYTE W CELU SKALKULOWANIA CEN.
2. DOPUSZCZA SIĘ ZASTOSOWANIE APARATURY ZAMIENNEJ PRZY ZACHOWANIU CO NAJMNIEJ PARAMETRÓW JAKOŚCIOWYCH I NIE POGORSZENIU WARUNKÓW EKSPLOATACYJNYCH I SERWISOWYCH.

RIT 1.2

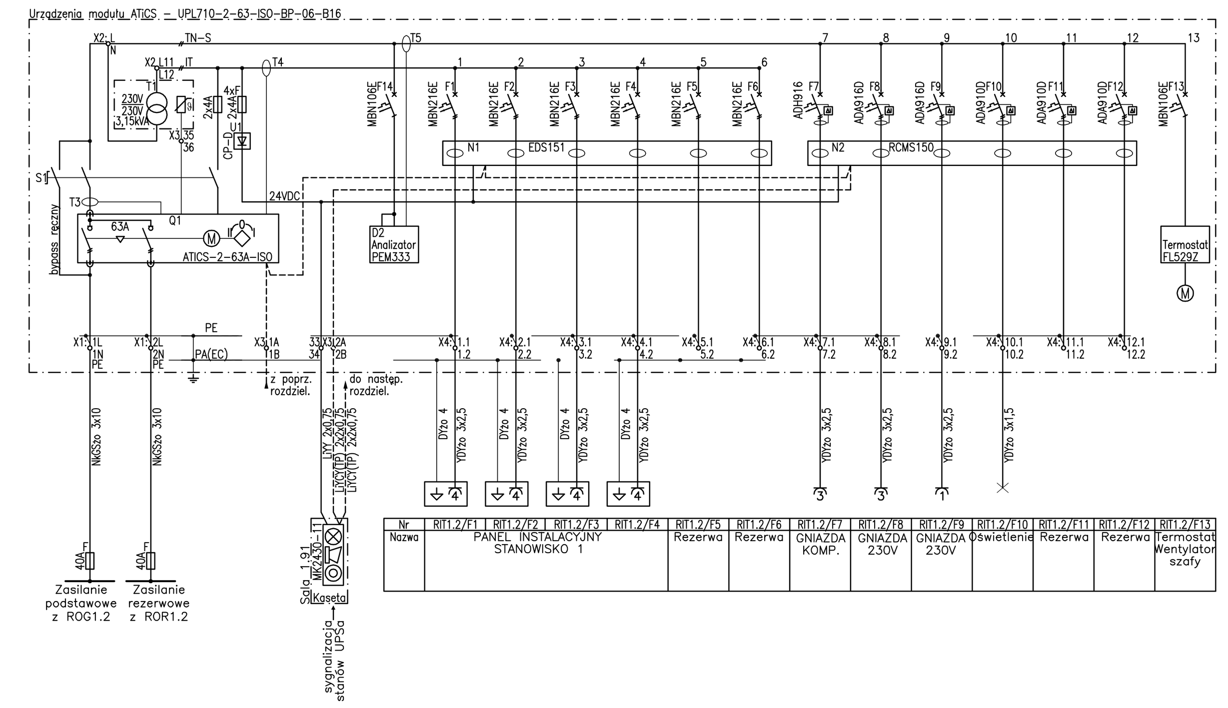

— obwody elektryczne
--- obwody komunikacyjne
— obwody PE, PA(EC) oraz obwody kontroli prametrów układu

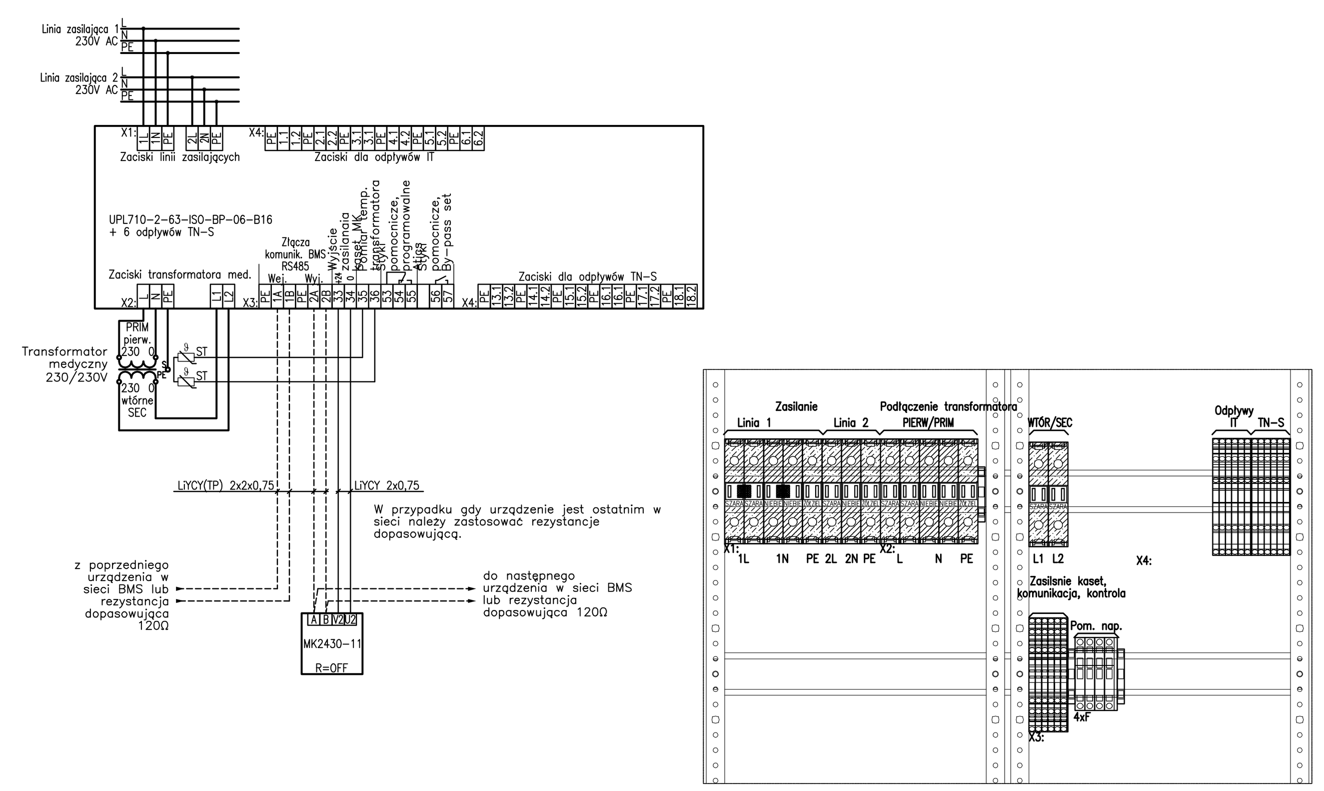

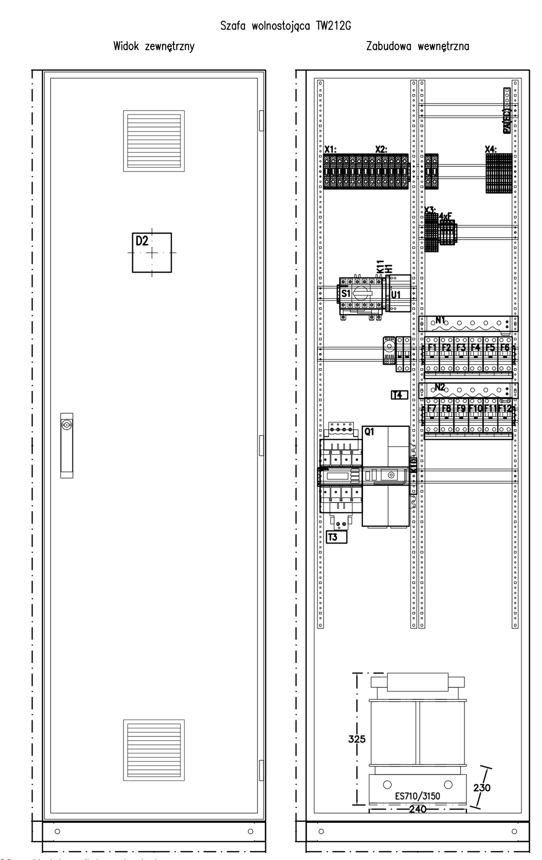

Q1 ATICS-2-63A-ISO – Moduł zasilająco-kontrolny
S1 ATICS-BP-63A – Łącznik serwisowy by-pass
X1: Listwa zacisków dla dwóch linii zasilających
X2: Listwa zacisków do podłączenia transformatora medycznego
X3: Listwa zacisków sterowania, kontroli i komunikacji
X4: Listwa zacisków wyjściowych dla odpływów
4xF Bezpieczniki. Pomiar napięcia oraz zasilanie zasilacza U1
U1 CP-D24 – Zasilacz 230VAC/24VDC 1,3A
K11 Styki pomocnicze łącznika serwisowego by-pass
K10 Styki pomocnicze modułu ATICS
H1 Sygnalizacja możliwości manewru łącznikiem serwisowym
T3 STW3 – Przekładnik prądowy
T4 STW2 – Przekładnik prądowy
N1 EDS151 – Ewaluator systemu ATICS
F1..F6 Wyłącznik instalacyjny 2P ch-ka B, In=16A
D2 PEM333– Miernik wielofunkcyjny 400/230V RS485

UWAGI:

1. NAZWY WŁASNE MATERIAŁÓW I FIRM ZOSTAŁY UŻYTE W CELU SKALKULOWANIA CEN.
2. DOPUSZCZA SIĘ ZASTOSOWANIE APARATURY ZAMIENNEJ PRZY ZACHOWANIU CO NAJMNIEJ PARAMETRÓW JAKOŚCIOWYCH I NIE POGORSZENIU WARUNKÓW EKSPLOATACYJNYCH I SERWISOWYCH.

RIT 1.3

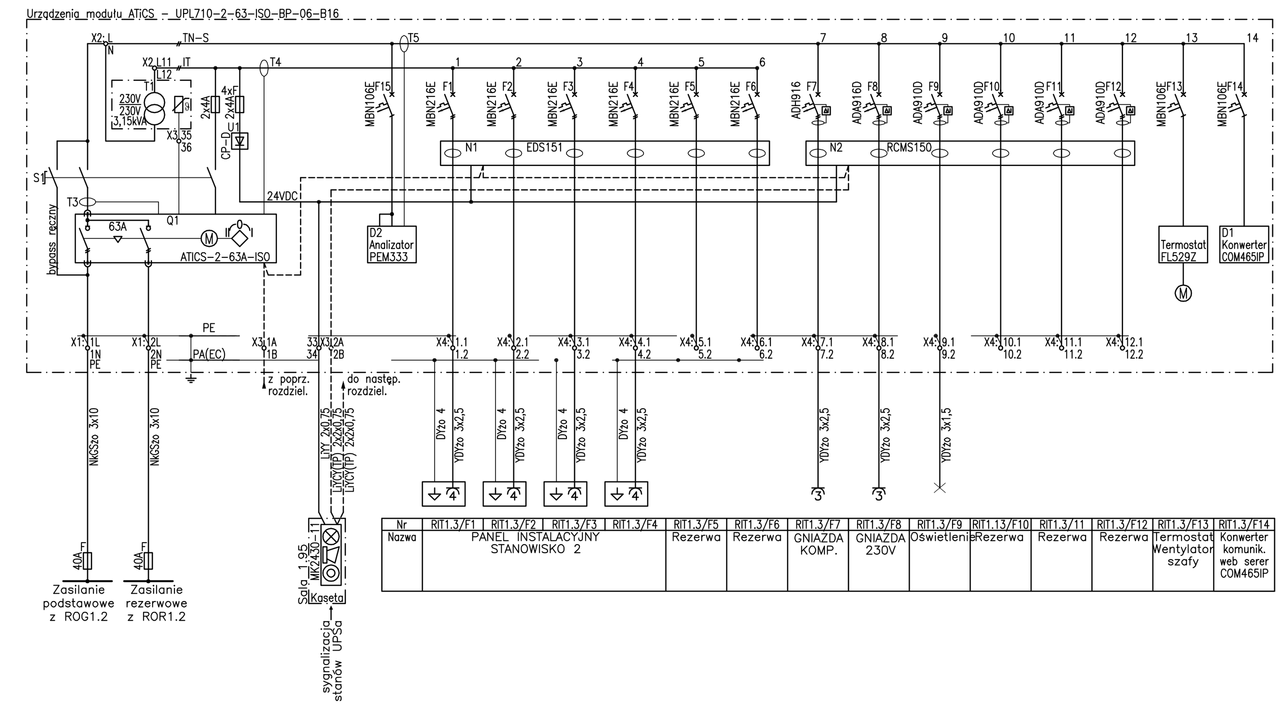

— obwody elektryczne
--- obwody komunikacyjne
— obwody PE, PA(EC) oraz obwody kontroli prametrów układu

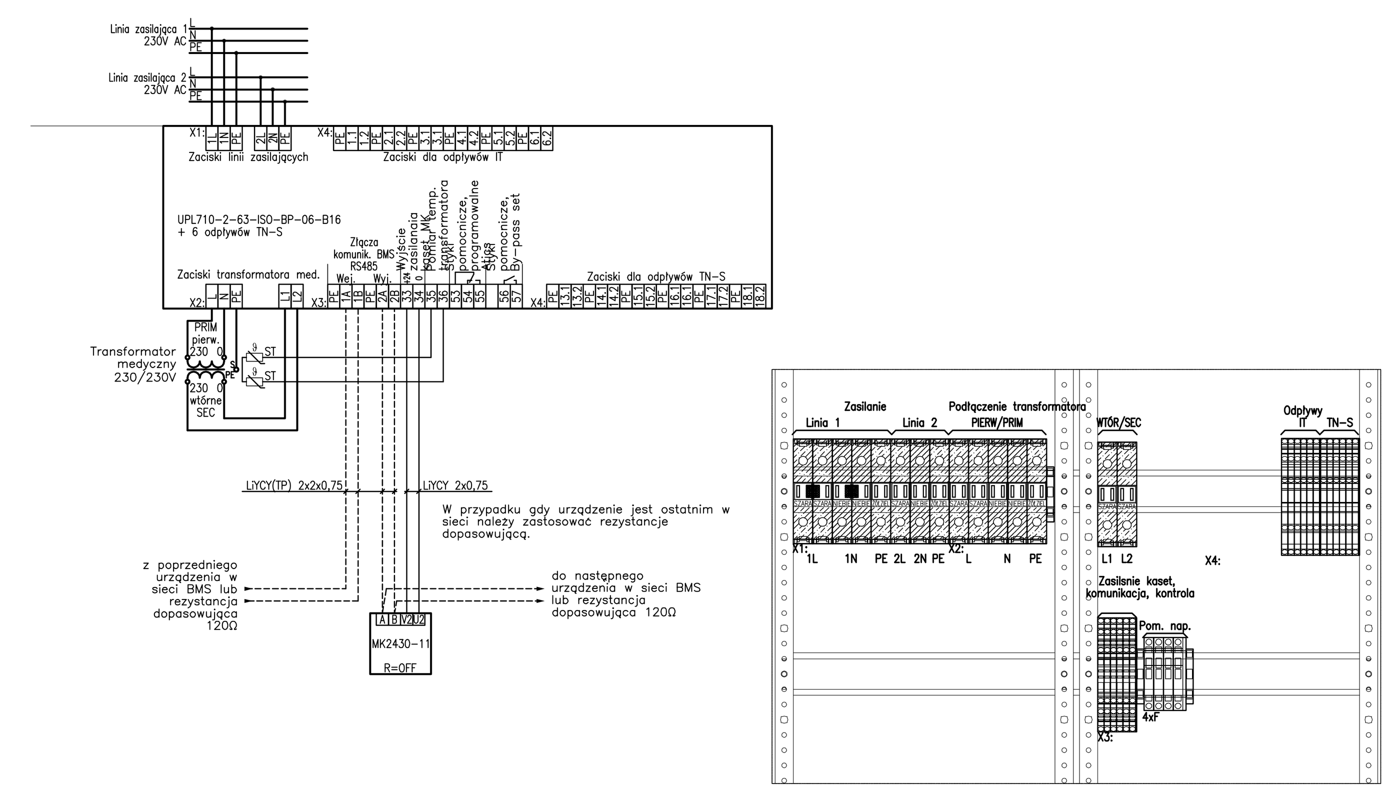

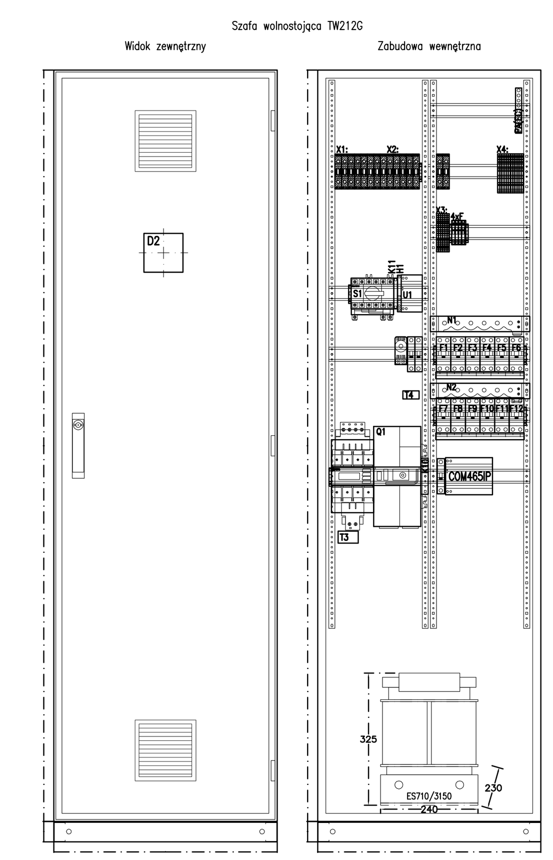

Q1 ATICS-2-63A-ISO – Moduł zasilająco-kontrolny
S1 ATICS-BP-63A – Łącznik serwisowy by-pass
X1: Listwa zacisków dla dwóch linii zasilających
X2: Listwa zacisków do podłączenia transformatora medycznego
X3: Listwa zacisków sterowania, kontroli i komunikacji
X4: Listwa zacisków wyjściowych dla odpływów
4xF Bezpieczniki. Pomiar napięcia oraz zasilanie zasilacza U1
U1 CP-D24 – Zasilacz 230VAC/24VDC 1,3A
K11 Styki pomocnicze łącznika serwisowego by-pass
K10 Styki pomocnicze modułu ATICS
H1 Sygnalizacja możliwości manewru łącznikiem serwisowym
T3 STW3 – Przekładnik prądowy
T4 STW2 – Przekładnik prądowy
N1 EDS151 – Ewaluator systemu ATICS
F1..F6 Wyłącznik instalacyjny 2P ch-ka B, In=16A
D1 COM465IP – Konwerter komunikacyjny/web serwer
D2 PEM333– Miernik wielofunkcyjny 400/230V RS485

UWAGI:

1. NAZWY WŁASNE MATERIAŁÓW I FIRM ZOSTAŁY UŻYTE W CELU SKALKULOWANIA CEN.
2. DOPUSZCZA SIĘ ZASTOSOWANIE APARATURY ZAMIENNEJ PRZY ZACHOWANIU CO NAJMNIEJ PARAMETRÓW JAKOŚCIOWYCH I NIE POGORSZENIU WARUNKÓW EKSPLOATACYJNYCH I SERWISOWYCH.

UWAGI:

1. NA TRANSFORMATORZE NALEŻY UMIEŚCIĆ TABLICZKĘ OSTRZEGAWCZĄ O TREŚCI:
   UWAGA! DAJĄCE SIĘ DOTKNĄĆ CZĘŚCI TRANSFORMATORA MOGĄ ZNAJDOWAĆ SIĘ POD NAPIĘCIEM. PRZED DOTKNIĘCIEM STWIERDZIĆ BRAK NAPIĘCIA.
2. NAZWY WŁASNE MATERIAŁÓW I FIRM ZOSTAŁY UŻYTE W CELU SKALKULOWANIA CEN.
3. DOPUSZCZA SIĘ ZASTOSOWANIE APARATURY ZAMIENNEJ PRZY ZACHOWANIU CO NAJMNIEJ PARAMETRÓW JAKOŚCIOWYCH I NIE POGORSZENIU WARUNKÓW EKSPLOATACYJNYCH I SERWISOWYCH.
4. PRZY UKŁADANIU PRZEWODÓW ZASILAJĄCYCH YDYżo 3x2,5 mm2 NALEŻY ZACHOWAĆ MAKSYMALNĄ DŁUGOŚĆ KABLA DO 25m. W PRZYPADKU WIĘKSZYCH ODLEGŁOŚCI NALEŻY UKŁADAĆ PRZEWODY YDYżo 3x4 mm2

PRAWA AUTORSKIE ZASTRZEŻONE KKAD Sp. z o.o.

KKAD Sp. z o.o.
UL.SIEWNA 23B/26 31-231 KRAKÓW
NIP: 9452194591 KRS: 0000617535
www.kkad.pl
e-mail:biuro@kkad.pl
tel. 695 627 902
REGON: 364417608

INWESTOR: SAMODZIELNY PUBLICZNY ZESPÓŁ ZAKŁADÓW OPIEKI ZDROWOTNEJ POWIATOWY SZPITAL SPECJALISTYCZNY W STALOWEJ WOLI UL. STASZICA 4 , 37-450 STALOWA WOLA

NAZWA INWESTYCJI: BUDOWA ODDZIAŁU ANESTEZJOLOGII I INTENSYWNEJ TERAPII NA I PIĘTRZE BUDYNKU PAWILONU DIAGNOSTYCZNO-ZABIEGOWEGO POWIATOWEGO SZPITALA SPECJALISTYCZNEGO W STALOWEJ WOLI – PROJEKT WYKONAWCZY

SCHEMATY STRUKTURALNE I MONTAŻOWE ROZDZIELNIC RIT1.1, RIT1.2, RIT1.3

PROJEKTOWAŁ:	NR PROJEKTU	129/2017
mgr inż. Roland Wijos SWK/0167/PBE/15	BRANŻA	ELEKTRYCZNA
	STADIUM	PW
	DATA	02.2017
	SKALA	---
	NR RYS.	E-14